

NAVODILO NAROČNIKOM KAKO PREGLEDATI ALI JE ESPD V OBLIKI .XML PODPISAN S STRANI KANDIDATA OZIROMA PONUDNIKA

Kandidat oziroma ponudnik shrani izpolnjen ESPD na svojem računalniku ali drugem elektronskem mediju. Za tem ga **elektronsko podpiše** in skupaj z morebitnimi ESPD-ji, ki so jih izpolnili in podpisali vsi partnerji v skupni ponudbi, subjekti, na katere se sklicuje, da izkaže izpolnjevanje pogojev za sodelovanje, in podizvajalci (za ostale sodelujoče ponudnik priloži podpisane **ESPD v .pdf obliki, ali v elektronski obliki podpisan xml**), **priloži k ponudbeni dokumentaciji**, ki jo do roka za oddajo ponudb (elektronsko) predloži naročniku.

Če naročnik za oddajo ponudbe uporablja **sistem e-JN**, mora ponudnik, ki v sistemu e-JN oddaja ponudbo, naložiti svoj ESPD v razdelek »ESPD – ponudnik«, ESPD ostalih sodelujočih pa naloži v razdelek »ESPD – ostali sodelujoči«.

Ponudnik, ki v sistemu e-JN oddaja ponudbo, naloži svoj nepodpisan ESPD v .xml obliki in bo podpisan hkrati s podpisom ponudbe.

Za ostale sodelujoče ponudnik v razdelek »ESPD – ostali sodelujoči« priloži podpisane ESPD v .pdf obliki, ali v elektronski obliki podpisan xml.

Po prejemu elektronsko podpisanega ESPD-ja v .xml obliki s strani kandidata oziroma ponudnika, naročnik predloženo .xml obliko **uvozi v aplikacijo za eESPD na portalu javnih naročil in na ta način preveri navedbe gospodarskega subjekta** v ESPD. Za ostale sodelujoče pa lahko naročnik ESPD-je predložene v .xml obliki uvozi v aplikacijo za eESPD (kjer naročnik preveri njegove navedbe v ESPD), oziroma če so ESPD-ji predloženi v .pdf obliki, naročnik obravnava le-te.

Postopek preverbe podpisa ESPD-ja v obliki .xml poteka tako, da naročnik najprej shrani ponudnikov podpisan ESPD v obliki .xml na svoj računalnik, šele nato lahko na spletni strani <https://sicas.gov.si> (Storitev centralnega elektronskega podpisovanja SI-PASS) preko »uporabniških strani SI-PASS«, preveri ali je ponudnikov ESPD podpisan (Slika 1).

Slika 1: Storitev centralnega elektronskega podpisovanja SI-PASS



Na navedeni strani naročnik klikne gumb »Digitalno potrdilo« (Slika 2), kjer se prijavi s svojim digitalnim potrdilom.

Slika 2: Prijava v SI-PASS z digitalnim potrdilom

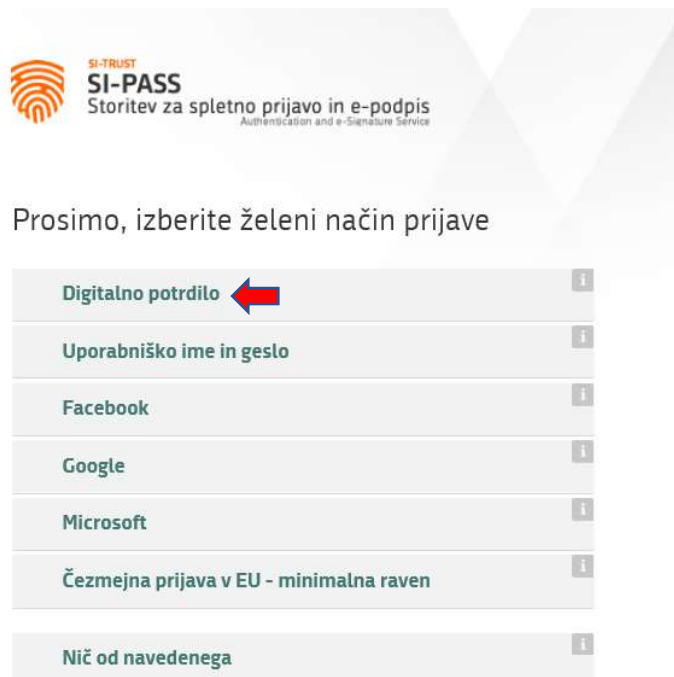

Nato naročnik klikne gumb »Urejanje digitalnih potrdil izdajatelja SI-PASS« (Slika 3) in pod »Dodatnimi možnostmi« izbere »E-podpis dokumenta« (Slika 4).

Slika 3: Urejanje podatkov v uporabnikovem računu

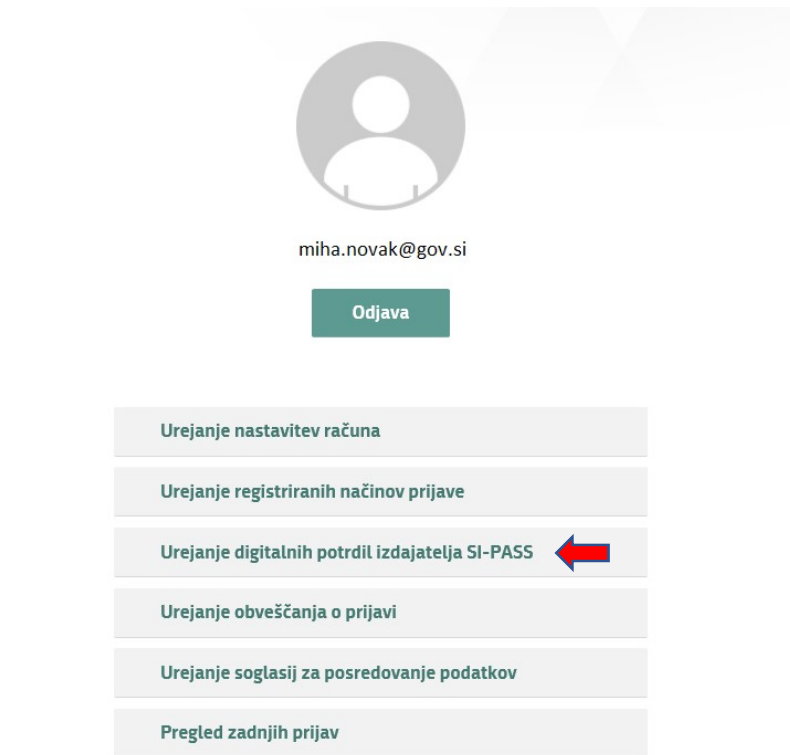

Slika 4: Podatki o uporabniku in digitalnemu potrdilu SI-PASS

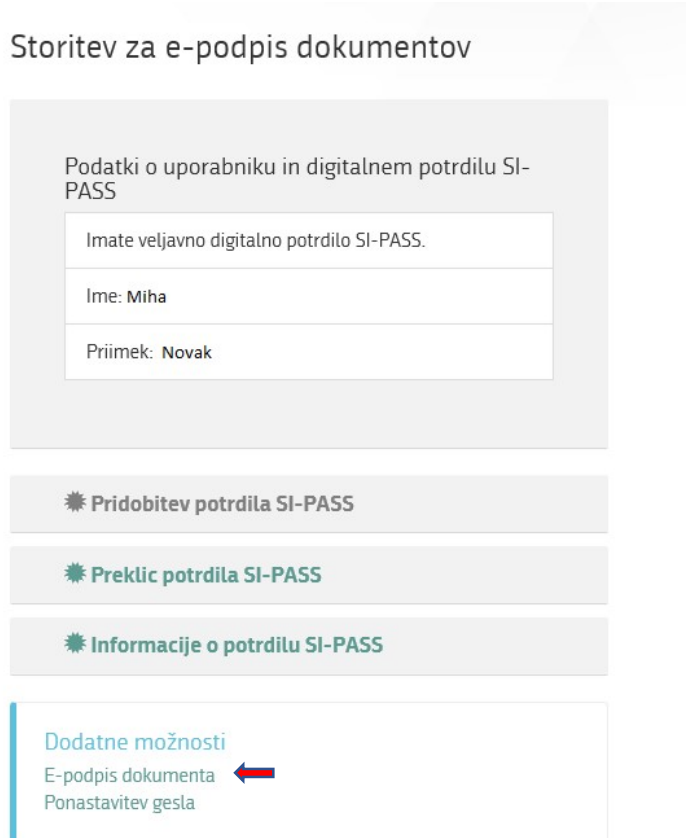

Odpre se okno Storitv za e-podpis dokumentov, kjer naročnik s klikom na gumb »Preverjanje e-podpisa dokumenta« (Slika 5) izbere ESPD, ki ga želi preveriti (Slika 6).

Slika 5: Storitv za e-podpis dokumentov

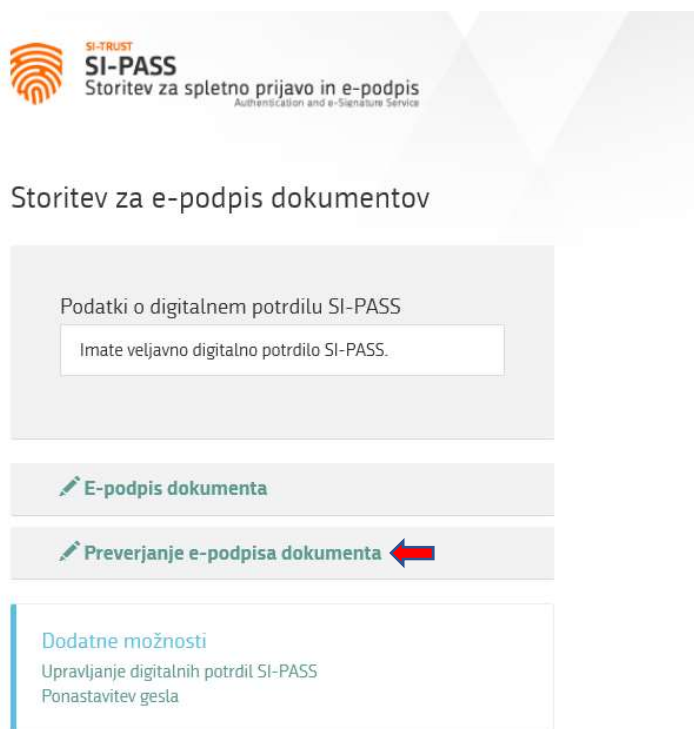

Slika 6: Preverjanje e-podpisa dokumenta (1)

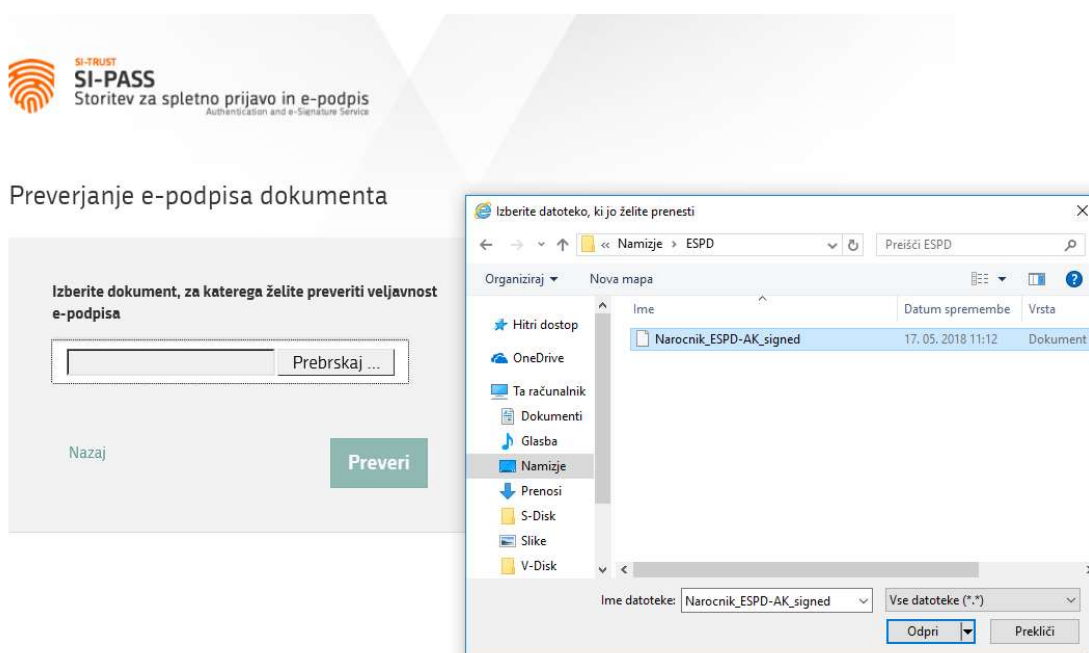

Ko se naročniku prikaže Slika 7, klikne še na »Preverjanje e-podpisa je bilo uspešno«.

Slika 7: Preverjanje e-podpisa dokumenta (2)

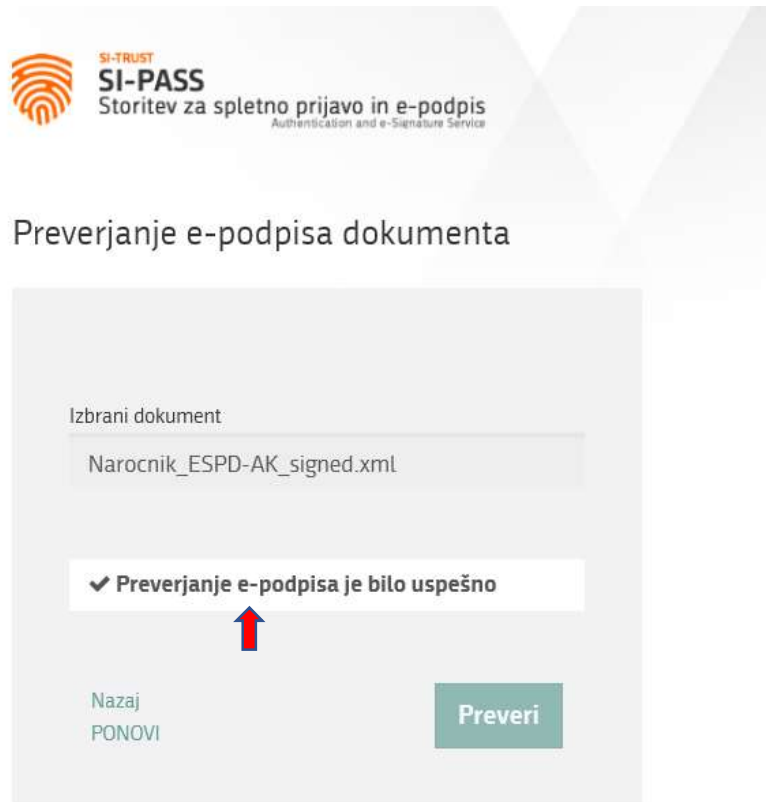

Odpre se obrazec Podrobnosti preverjanje e-podpisa v katerem sta med drugim navedena tudi podatka o podpisniku in čas podpisa (Slika 8).

Slika 8: Obrazec Podrobnosti preverjanje e-podpisa

Podrobnosti preverjanja e-podpisa ×

Politika preverjanja : QES AdESQC TL based

Postopek preverjanja podpisa preveri elektronske podpise in pokaže če so tipa "Napredni elektronski podpis (AdES)", "AdES podprt s kvalificiranim certifikatom (AdESqc)" ali "Kvalificiran elektronski podpis (QES)". Vsi certifikati in njihove pripadajoče verige, ki so bile uporabljene pri podpisu, so preverjene v seznamu veljavnih certifikatov v EU državah članicah (to vključuje podpisnikov certifika in certifikat uporabljen v storitvah za preverjanje statusa certifikatov - CRLs, OCSP, in časovni žig).

Digitelni podpis id-

Kvalifikacija podpisa: QESig ⓘ

Format podpisa: XAdES-BASELINE-B

Indikacija: ✓

The certificate is not issued to a legal person.

Podpisnik: Miha

Čas podpisa: 2018-05-17T09:12:14
The validation of the signature, of its supporting certificates and of the related certification path has been performed from this reference time.

Pozicija podpisa: 1 out of 1

Obseg podpisa: Full XML File (XmlRootSignatureScope)
The full XML file with transformations: XPath filtering; Exclusive Canonical XML (omits comments).

Informacija o dokumentu